SANWA SUPPLY

600-CUSB32G

スマホ・タブレット用USBメモリ取扱説明書

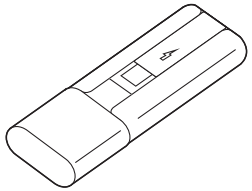

この度は、スマホ・タブレット用USBメモリ取扱説明書「600-CUSB32G」(以下本製品)をお買い上げいただき誠にありがとうございます。この取扱説明書では、本製品の使用方法や安全にお取扱いいただくための注意事項を記載しております。ご使用の前によくご覧ください。読み終わったあともこの取扱説明書は大切に保管してください。
デザイン及び仕様については改良のため予告なしに変更することがございます。本書に記載の社名及び製品名は各社の商標又は登録商標です。

最初にご確認ください。

お使いになる前に、セット内容がすべて揃っているかご確認ください。万一、足りないものがございましたら、お買い求めの販売店にご連絡ください。

セット内容

①スマホ・タブレット用USBメモリ ……1個
②取扱説明書・保証書(本書) ……1部
※部品の欠品や破損があった場合は、**品番**(600-CUSB32G)と**上記の部品番号**(①～②)と**部品名**(取扱説明書・保証書など)をお知らせください。

サンワサプライ株式会社

1.保証規定

1.保証期間内に正常な使用状態でご使用の場合に限り品質を保証しております。万一保証期間内で故障がありました場合は、弊社所定の方法で無償修理いたしますので、保証書を本製品に添えてお買い上げの販売店までお持ちください。
2.次のような場合は保証期間内でも有償修理になります。
(1)保証書をご提示いただけない場合。
(2)所定の項目をご記入いただけない場合、あるいは字句を書き換えられた場合。
(3)故障の原因が取扱い上の不注意による場合。
(4)故障の原因がお客様による輸送・移動中の衝撃による場合。
(5)天変地異、ならびに公害や異常電圧その他の外部要因による故障及び損傷の場合。
(6)譲渡や中古販売・オークション・転売などでご購入された場合。
3.お客様ご自身による改造または修理があったと判断された場合は、保証期間内での修理もお受けいたしかねます。
4.本製品の故障、またはその使用によって生じた直接、間接の損害については弊社はその責を負わないものとします。
5.本製品を使用中に発生したデータやプログラムの消失、または破損についての補償はいたしかねます。
6.本製品は医療機器、原子力設備や機器、航空宇宙機器、輸送設備や機器などの人命に関わる設備や機器、及び高度な信頼性を必要とする設備や機器やシステムなどへの組込みや使用は意図されておりません。これらの用途に本製品を使用され、人身事故、社会的障害などが生じても弊社はいかなる責任も負いかねます。
7.修理ご依頼品を郵送、またはご持参される場合の諸費用は、お客様のご負担となります。
8.保証書は再発行いたしませんので、大切に保管してください。
9.保証書は日本国内においてのみ有効です。

保証書	型番: 600-CUSB32G	シリアルナンバー
お客様・お名前・ご住所・TEL		
購入店		
保証期間 6ヶ月	お買い上げ年月日　年　月　日	

2.安全にお使いいただくためのご注意(必ずお守りください)

■警告
下記の事項を守らないと火災・感電により、死亡や大けがの原因となります。
●分解、改造はしないでください。(火災、感電、故障の恐れがあります)
※保証の対象外になります。
●水などの液体に濡らさないでください。(火災、感電、故障の恐れがあります)
●小さな子供のそばでは本製品の取外しなどの作業をしないでください。(飲み込んだりする危険性があります)

■注意
下記の事項を守らないと事故や他の機器に損害を与えたりすることがあります。
●取付け取外しの時は慎重に作業をおこなってください。(機器の故障の原因となります)
●次のようなところで使用しないでください。
(1)直接日光の当たる場所
(2)湿気や水分のある場所
(3)傾斜のある不安定な場所
(4)静電気の発生するところ
(5)通常の生活環境とは大きく異なる場所
●長時間の使用後は高温になっております。取扱いにはご注意ください。(火傷の恐れがあります)

■お手入れについて
(1)清掃する時は電源を必ずお切りください。
(2)機器は柔らかい布で拭いてください。
(3)シンナー・ベンジン・ワックス等は使わないでください。

3.取扱い上の注意

●本製品は電気で動作しておりますので、発火する危険があります。万一煙が出たり異臭がしたりした場合は、本製品及び接続しているパソコンや機器の電源を切り、お買い上げの販売店または弊社までご連絡ください。
●雷が鳴っているときに、本製品に触れないでください。
▲落雷により感電する恐れがあります。
●本製品のカバーを開けたり、分解しないでください。
▲故障や感電の原因となることがあります。
●濡れた手で本製品やコネクタに触らないでください。
▲本製品がパソコンに接続されているときは、感電する恐れがあります。
●本製品内部に液体、金属などの異物が入らないようにしてください。
▲感電や火災、故障の原因となることがあります。
●本製品に強い振動や衝撃を与えないでください。
▲故障・破損などの原因となることがあります。
●本製品を水分や湿気の多い場所、直射日光の当たる場所、ホコリや油煙などの多い場所、車中や暖房器具のそばなどの高温となる場所に設置したり、保管しないでください。
▲故障・感電などの原因となることがあります。
●本製品を重ねて設置したり、本製品の上に重いものを置かないでください。
▲火災や故障の原因となることがあります。
●本製品は不安定な場所に設置したり、保管しないでください。
▲落下により故障・破損の原因となることがあります。
●本製品を抜き差しするときは、必ず筐体部分を持ち、無理な力を加えないでください。
▲故障・破損などの原因となることがあります。
●本製品のお手入れをする場合には、ベンジンやシンナーなどの揮発性有機溶剤が含まれているものは使用しないでください。
▲塗装を痛めたり、故障の原因になることがあります。乾いた柔らかい布で乾拭きしてください。
●本製品の故障、またはその使用によって生じた直接、間接の損害については弊社はその責を負わないものとします。
●本製品を使用中に発生したデータやプログラムの消失、または破損についての保証はいたしかねます。
▲定期的にバックアップを取るなどの対策をあらかじめ行ってください。
●本製品は医療機器、原子力設備や機器、航空宇宙機器、輸送設備や機器などの人命に関わる設備や機器、及び高度な信頼性を必要とする設備や機器やシステムなどへの組込みや使用は意図されておりません。これらの用途に本製品を使用され、人身事故、社会的障害などが生じても弊社はいかなる責任も負いかねます。
●本製品は日本国内用に作られております。日本国外では使用できません。

4.動作環境

■USB側対応OS:
Windows 10(32bit・64bit)・8.1(32bit・64bit)・8(32bit・64bit)・7(32bit・64bit)
macOS 10.12、Mac OS X 10.6～10.11
■USB側対応機種:
Windows 搭載(DOS/V)パソコン
Apple Mac シリーズ
※USBポートを装備し、1つ以上の空きがあること。
※USB2.0機器として使用するためにはUSB2.0対応のホストアダプタかUSB2.0対応のポートを搭載した機種が必要です。
※上記以外の環境ではUSB1.1で動作します。
■microUSB側対応OS:
Android4.0～
■microUSB側対応機種:
USBホスト機能に対応し、なおかつマスストレージに対応したスマートフォン・タブレット
※USBポートを装備し、1つ以上の空きがあること。
※USB2.0機器として使用するためには、USB2.0対応のホストアダプタかUSB2.0対応のポートを搭載した機器でなくてはなりません。
※Mac OSでは、USB2.0対応のホストアダプタかUSB2.0対応のポートを搭載し、OS10.6以降をインストールした機種が必要です。
※上記以外の環境では、USB1.1で動作します。
※USB2.0非搭載機ではデータ転送速度は低下します。

5.特長

●スマートフォン、タブレットの充電ができる、充電ケーブル機能付きUSBメモリ。スマートフォン、タブレット同士でも充電ができます。
※USBホスト機能に対応していないものには対応していません。
●32GB内蔵。
●スマートフォンやタブレットのUSBホスト機能に対応したUSBメモリです。
※USBホスト機能に対応していないものには対応していません。
●USBコネクタでスマートフォン・タブレット・パソコンに接続することができます。
●USBポートに挿すだけですぐ使えます。
●USB 2.0対応

6.各部名称と働き

<USB Aコネクタを閉じたとき>

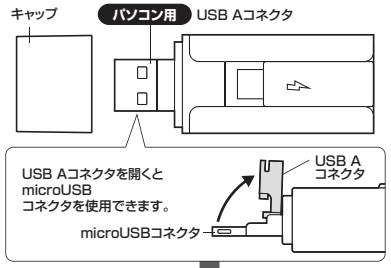

<USB Aコネクタを開けたとき>

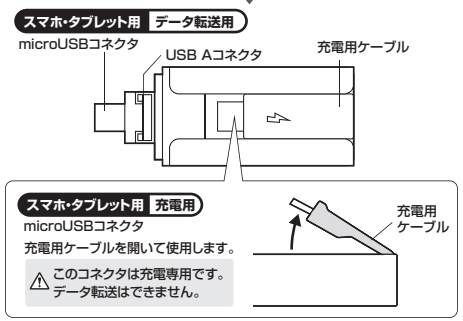

7.仕様

インターフェース	USB 仕様Ver.2.0準拠(USBVer.1.1上位互換)
サイズ・重量	W21×D12×H55mm・約15g

8.Androidスマートフォン・タブレットで使用する

スマートフォン・タブレットへ接続する

※各種スマートフォンやタブレットへの画像の転送方法は各機器の取扱説明書をご覧ください。
※スマートフォンやタブレットの充電が少ないと、正常に動作しない場合があります。
※スマートフォンやタブレットによっては対応しない場合があります。

1 本製品のUSB Aコネクタを開き、microUSBコネクタをスマートフォン・タブレットのmicroUSB(microB)ポートに接続してください。

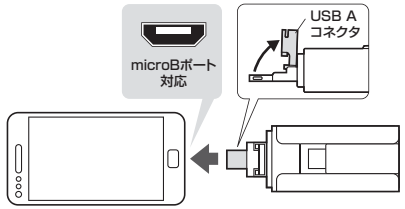

⚠ 接続時はコネクタの上下の向きに十分注意して接続してください。ポートやコネクタの破損の原因になります。

2 接続が完了すると、スマートフォンの画面上部に「USBマスストレージがマウントされました」のメッセージが表示されます。

⚠ 機種によっては、「USBマスストレージがマウントされました」のメッセージがない場合もあります。その場合は、各種スマートフォンやタブレットの取扱説明書に従ってください。

ファイル管理の方法

本製品には、ファイル管理アプリケーションは付属しておりません。
スマートフォンに付属のアプリを使用してください。

⚠ スマートフォンやタブレットへの転送方法は、各機種の取扱説明書をご覧ください。

スマートフォン・タブレットからの取外し方法

Androidのメニュー「設定」→「ストレージ」→「USBストレージのマウント解除」を行ってから取外してください。

⚠ 機種によっては、「USBストレージのマウント解除」がない場合もあります。その場合は、ファイルの読み書きをしていないことを確認した上で、取外してください。

うら面に続く

9.Windowsパソコンで使用する

接続方法

※本製品は、ドライバをインストールする必要がありません。

1 パソコンの電源を入れ、Windowsを起動させます。

2 USBコネクタをパソコンのUSBポートに接続します。

注意 USBハブを経由してパソコンに接続する場合は、必ずセルフパワーモードで使用して、USBポートに電源が供給できる状態にしてください。ACアダプタで電源供給できないUSBハブは使用できません。

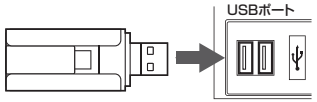

⚠ パソコンのUSBポートはメーカーによってコネクタの向きが違います。よく確認して接続してください。

3 自動的にインストールが行われます。

■ Windows 10･8.1でリムーバブルディスクを表示させるには

1 エクスプローラーのアイコンをクリックします。

2 左側に「PC」が表示されるのでクリックします。

3 PCが開き、「リムーバブルディスク」が表示されます。

■ Windows 8でリムーバブルディスクを表示させるには

デスクトップからアクセスする場合

1 左下のエクスプローラーのアイコンをクリックします。

2 左側に「コンピューター」が表示されるのでクリックします。

3 コンピューターが開き、「リムーバブルディスク」が表示されます。

スタート画面からアクセスする場合

1 チャームを呼び出し、検索をクリックします。

2 アプリを選択して一覧画面から「コンピューター」をクリックします。

3 コンピューターが開き、「リムーバブルディスク」が表示されます。

■ Windows 7でリムーバブルディスクを表示させるには

デスクトップにある「コンピューター」もしくは「マイコンピュータ」をダブルクリックして、「リムーバブルディスク」のアイコンが追加されていることを確認します。

※ご使用の環境によっては、リムーバブルディスクのドライブ番号は異なります。

本製品の取外し

注意 本製品を取外す時には、本製品にアクセスしているアプリケーションをすべて終了してください。ファイルのコピー中など、アクセス中に本製品を取外すと、データが壊れたり、消失する恐れがあります。

■ Windows 10･8.1･8･7の場合

1 タスクバーにある「ハードウェアの取り外し」アイコンをクリックします。

⚠ タスクバーにアイコンが表示されない場合はそのまま取外してください。

注意 アイコンが表示されない場合はWindowsのヘルプを参照してください。

2 「ハードウェアの安全な取り外し」が表示されますので「USB大容量記憶装置」を選択し、「停止」をクリックします。

3 「ハードウェアデバイスの停止」が表示されるので「OK」をクリックします。

4 「ハードウェアの取り外し」が表示されていることを確認して「OK」をクリックし、本製品をパソコンから取外します。
※画像は、使用機器･OSによって若干異なります。

●Windows 10･8.1･8ではPC･コンピューターの画面からも同作業ができます。

1 リムーバブルディスクをクリックし「ドライブツール」の管理タブをクリックします。

2 「取り出す」をクリックします。

3 本製品をパソコンから取外してください。

10.Macパソコンで使用する

接続方法

※本製品は、ドライバをインストールする必要がありません。

1 パソコンの電源を入れ、Mac OSを起動させます。

2 USBコネクタをパソコンのUSBポートに接続します。

注意 USBハブを経由してパソコンに接続する場合は、必ずセルフパワーモードで使用して、USBポートに電源が供給できる状態にしてください。ACアダプタで電源供給できないUSBハブは使用できません。

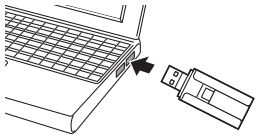

3 これでインストールは完了です。

正しくセットアップできたか確認する

デスクトップにアイコンが表示されます。
※画像は、OSによって若干異なります。
※ご使用の環境によってメディアアイコンは異なります。

■10.7以降の場合

Finderを起動し、デバイスから「NO NAME」をクリックします。

本製品の取外し

■ パソコンの電源が切れている場合

パソコンの電源が切れている場合は、そのまま取出してください。

■ パソコンの電源が入っている場合

本製品のアイコンを選択し、ゴミ箱にドラッグ&ドロップし、デスクトップからアイコンがなくなったことを確認後、USBメモリを取外してください。
※ご使用の環境によって、アイコンは異なります。

■ 10.7以降の場合

Finderを起動し、デバイスから「NO NAME」の横の矢印をクリックします。
本製品をUSBポートから取外します。

11.充電方法

スマートフォン同士で充電する

1 本体の充電用ケーブルを開きます。

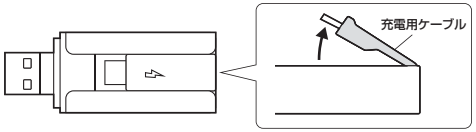

2 充電用ケーブル側のmicroUSBコネクタを充電したいスマートフォンに接続します。

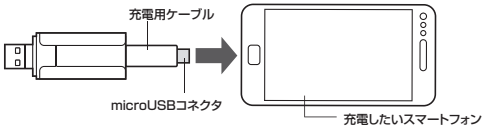

3 USB Aコネクタを開き、2の逆側のmicroUSBコネクタを給電するスマートフォンに接続します。

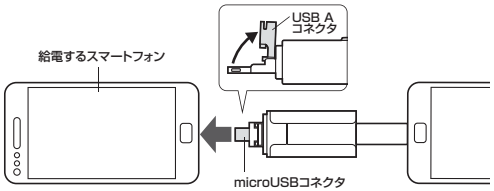

4 充電されているスマートフォンが充電状態になれば完了です。

⚠
- ●給電するためには給電するスマートフォンがUSBホストに対応している必要があります。
- ●充電時間は使用するスマートフォンによって異なります。
- ●あくまでも簡易的な充電です。フル充電などをする場合はUSB充電器やバッテリーを使用してください。

USB充電器で充電する

1 「スマートフォン同士で充電する」の 1・2 と同じ手順をします。

2 USB AコネクタまたはmicroUSBコネクタを給電するUSB充電器に接続します。
microUSBコネクタを使用する場合はUSB Aコネクタを開き、接続します。

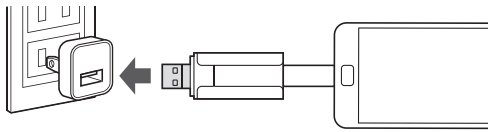

本取扱説明書の内容は、予告なしに変更になる場合があります。 Ver.1.0

サンワサプライ株式会社
サンワダイレクト / 〒700-0825 岡山県岡山市北区田町1-10-1
TEL.086-223-5680 FAX.086-235-2381

BH/BB/MO